Автоматизация учета в кредитных потребительских кооперативах и микрофинансовых организациях на базе платформы 1С:Предприятие 8

ООО «Тольятти-Софт»

Хайруллин Александр Анатольевич

2015

ТОЛЬЯТТИ SOFT

Структура хранения основных данных

Интерфейс

Списки пайщиков и работа с ними

Хранение всевозможной информации в карточке пайщика

Возможность подключения внешних баз должников в виде файлов Exel и поиск по этим базам

Контроль ввода нового пайщика и выдачи займа по родственным связям, адресу, фотографии

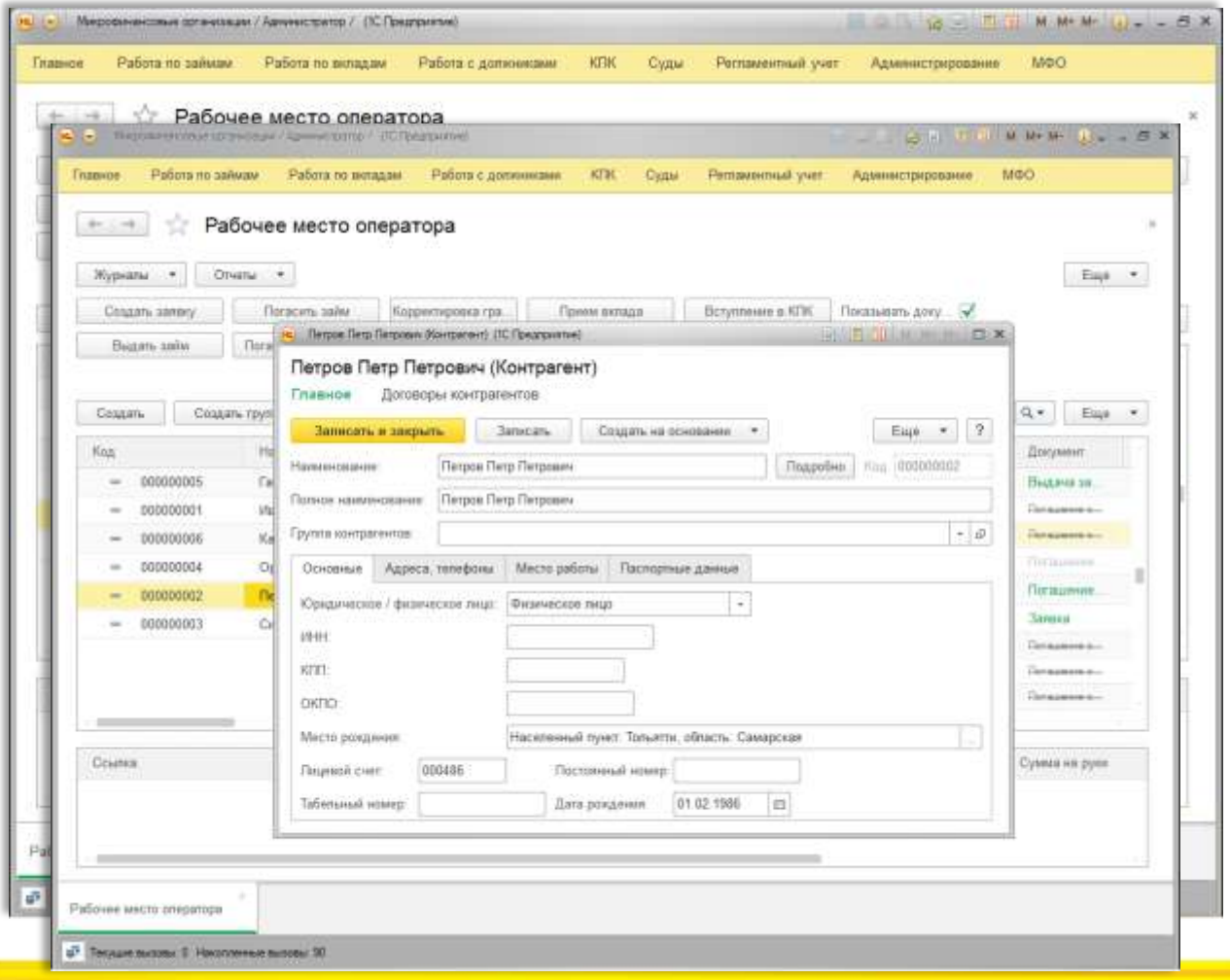

ТОЛЬЯТТИ SOFT

Операции займов и вкладов

Процедура выдачи займа

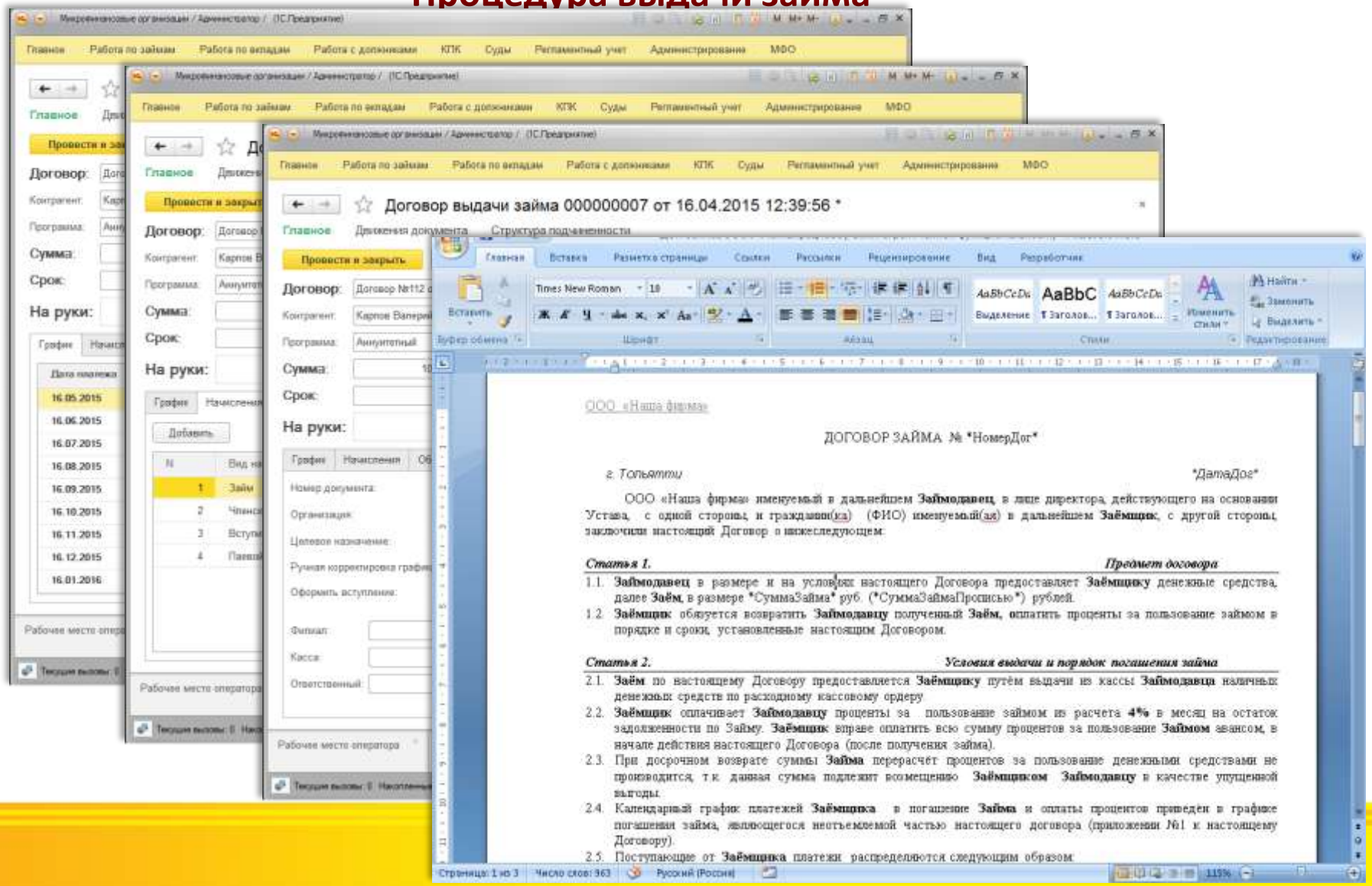

Операции займов и вкладов

Возможность настройки условий договоров

Возможность настройки условий договоров с различными алгоритмами расчета начислений, настройками ставок, шаблонов проводок, шаблонов печатных форм

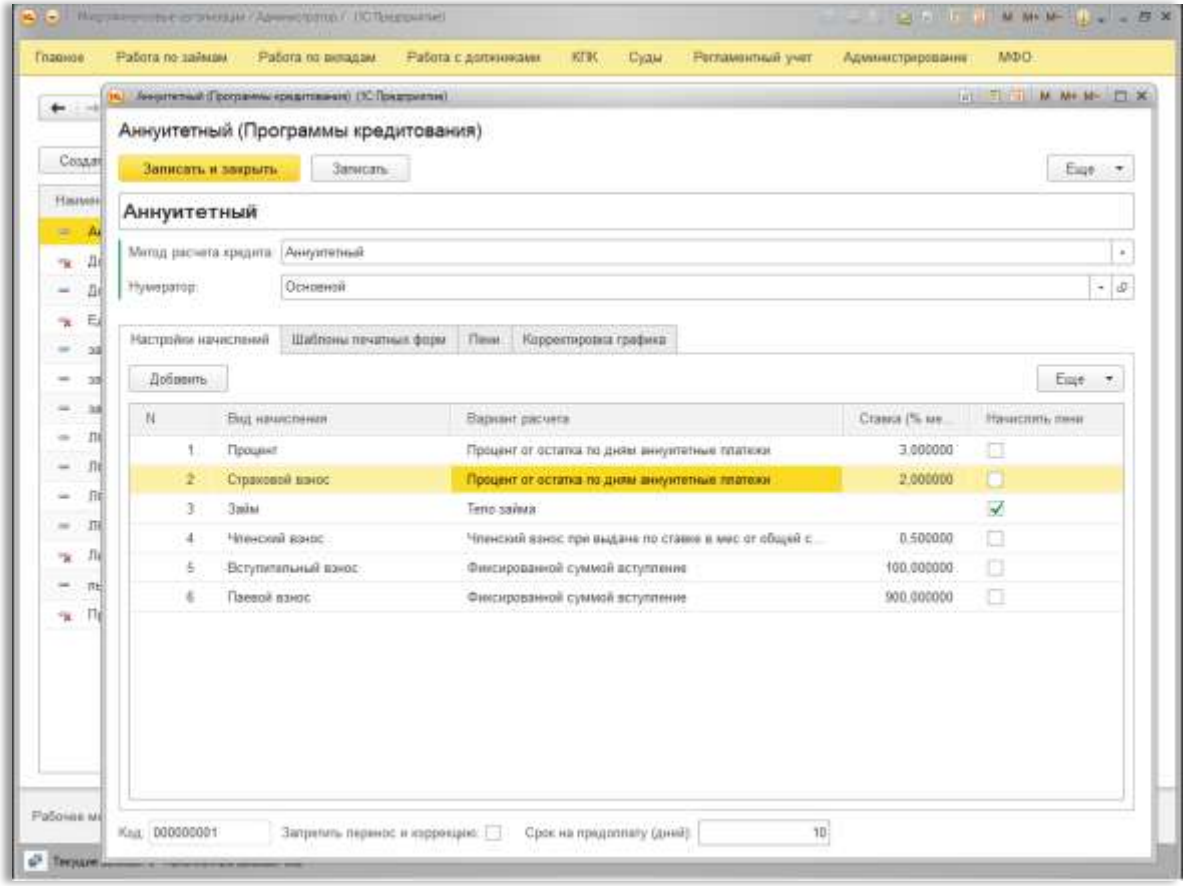

ТОЛЬЯТТИ SOFT

Операции займов и вкладов

Процедура погашения займа

Авто расчет суммы платежа по графику и по расчету

Авто формирование кассы

Расчет суммы пени

Возможность переноса суммы долга

И др.

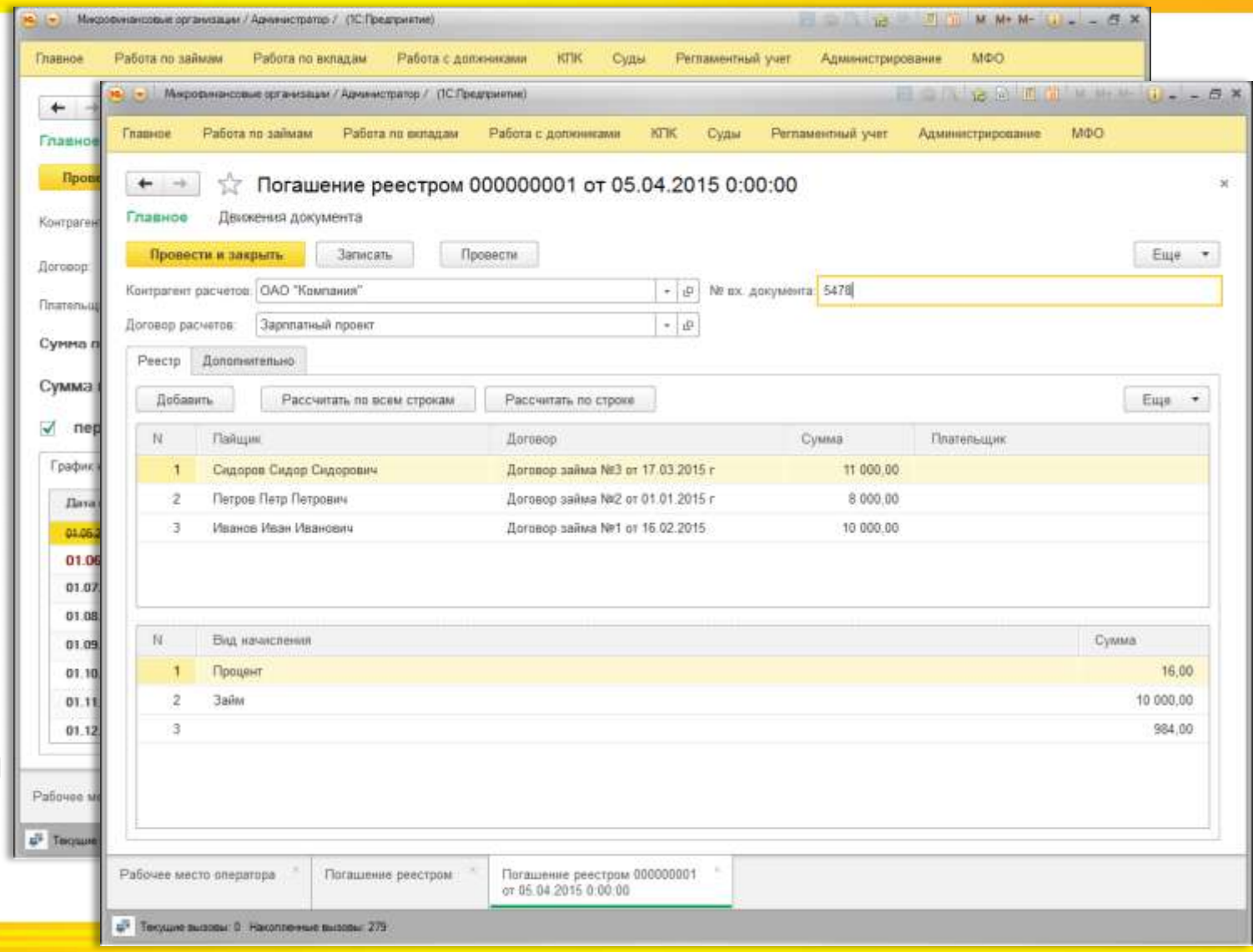

Операции займов и вкладов

Процедура приема вклада

Автоматическое формирование кассовых документов
Печать договора
Указание условий приема
Оформление вступления в пайщики

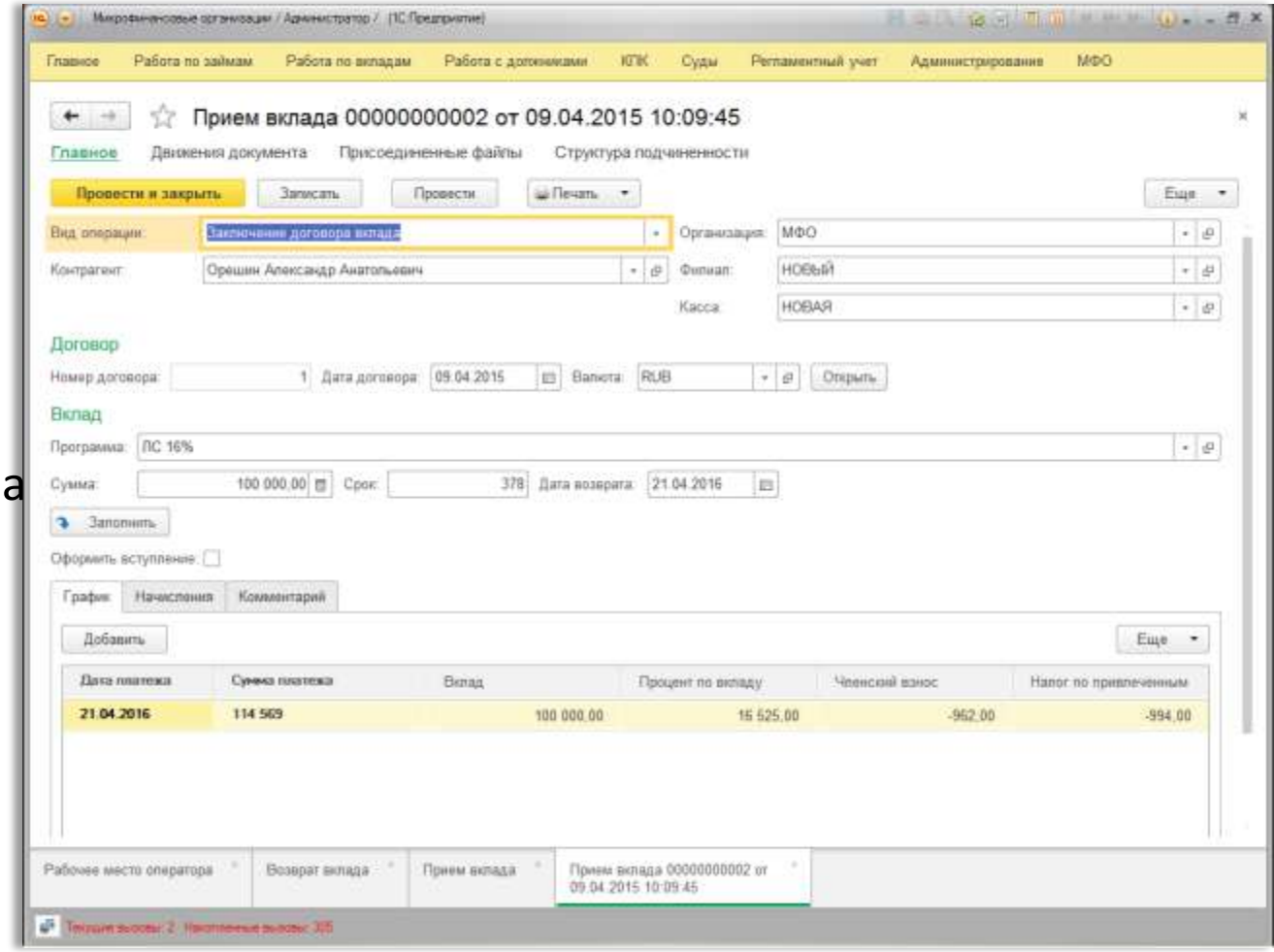

ТОЛЬЯТТИ SOFT

Операции займов и вкладов

Отслеживание сроков выплаты процентов по вкладам

Формирование отчета с сортировкой по дате возврата

N	Срок	Пайщик	Договор	Сумма за...	Количеств...	Процент	Сумма пр...	Условие д...
1	29.04.2013	Доронина Юлия Александровна	Договор з...	35 000,00	366	16	5 615,34	Договор ЛС
2	21.05.2013	Егорова Олеся Владимировна	Дог.личн...	70 000,00	181	16	5 553,97	Договор ЛС
3	17.06.2013	Леонов Сергей Анатольевич	дог.личн с...	456 000,00	182	16	36 380,05	Договор ЛС
4	18.07.2013	Лушникова Татьяна Михайловна	Договор з...	100 000,00	181	16	7 934,25	Договор ЛС
5	01.08.2013	Ильяшова Светлана Николаевна	Договор з...	190 000,00	181	16	15 075,07	Договор ЛС
6	07.08.2013	Доронина Юлия Александровна	Договор л...	60 000,00	181	16	4 760,55	Договор ЛС
7	29.11.2013	Губарев Александр Александрович	Договор з...	39 000,00	183	16	3 128,55	Договор ЛС
8	22.01.2014	Бобров Анатолий Васильевич	Договор з...	500 000,00	184	16	40 328,77	Договор ЛС
9	28.02.2014	Краснов Олег Владимирович	Договор л...	500 000,00	182	16	39 890,41	Договор ЛС
10	21.05.2014	Егорова Олеся Владимировна	Договор л...	110 000,00	181	16	8 727,67	Договор ЛС
11	28.05.2014	Малярова Галина Олеговна	Договор л...	100 000,00	181	16	7 934,25	Договор ЛС
12	28.05.2014	Сердобольская Елена Александровна	Договор л...	270 000,00	181	16	21 422,47	Договор ЛС
13	04.06.2014	Егорова Олеся Владимировна	Договор л...	160 000,00	182	16	12 764,93	Договор ЛС
14	06.06.2014	Пулина Ольга Игоревна	Договор л...	200 000,00	182	16	15 956,16	Договор ЛС
15	06.06.2014	Пулина Ольга Игоревна	Договор ...	50 000,00	182	16	3 989,04	Договор ЛС
16	11.06.2014	Соснин Андрей Владимирович	Договор з...	230 000,00	182	16	18 349,59	Договор ЛС
17	19.06.2014	Кашутин Павел Владимирович	Договор з...	506 000,00	182	16	40 369,10	Договор ЛС
18	02.07.2014	Журавлев Владимир Серафимович	Договор ...	100 000,00	91	16	3 989,04	Договор ЛС
19	04.07.2014	Никитин Юрий Николаевич	Договор л...	200 000,00	91	16	7 978,08	Договор ЛС
20	09.07.2014	Сокирко Виталий Борисович	Договор з...	290 000,00	181	16	23 009,32	Договор ЛС
21	14.07.2014	Шувалов Николай Степанович	Договор з...	50 000,00	91	16	1 994,52	Договор ЛС
22	15.07.2014	Крестинина Татьяна Михайловна	Договор з...	70 000,00	91	16	2 792,33	Договор ЛС
23	16.07.2014	Губарева Ольга Викторовна	Договор з...	93 600,00	181	16	7 426,45	Договор ЛС
24	17.07.2014	Мякишкин Эдуард Иванович	Договор з...	480 300,00	181	16	38 108,19	Договор ЛС

Операции займов и вкладов

Процедура пополнения вклада

Автоматическое формирование кассовых документов

Микрофинансовые организации / Администратор / (1С:Предприятие)

Главное | Работа по займам | Работа по вкладам | Работа с должниками | КПК | Суды | Регламентный учет | Администрирование | МФО

Прием вклада 00000000002 от 09.04.2015 10:09:45 *

Главное | Движения документа | Присоединенные файлы | Структура подчиненности

Провести и закрыть | Записать | Провести | Печать | Еще

Вид операции: Пополнение вклада
Организация: МФО
Контрагент: Орешин Александр Анатольевич
Филиал: НОВЫЙ
Касса: НОВАЯ

Договор

Номер договора: 1 Дата договора: 09.04.2015 Валюта: RUB Открыть

Вклад

Программа: ЛС 16%

Сумма: 100 000,00 Срок: 378 Дата возврата: 21.04.2016

Заполнить

Оформить вступление:

График | Начисления | Комментарий

Добавить | Еще

N	Вид начисления	Сумма платежа	Док
1	Вклад	100 000,00	

Рабочее место оператора | Возврат вклада | Прием вклада | Прием вклада 00000000002 от 09.04.2015 10:09:45 *

Текущие вызовы: 1 Накопленные вызовы: 309

ТОЛЬЯТТИ SOFT

Операции займов и вкладов

Процедура возврата вклада и процентов по вкладу

Автоматический расчет процентов и НДФЛ

Автоматическое формирование кассовых документов

Возможность досрочного возврата вклада

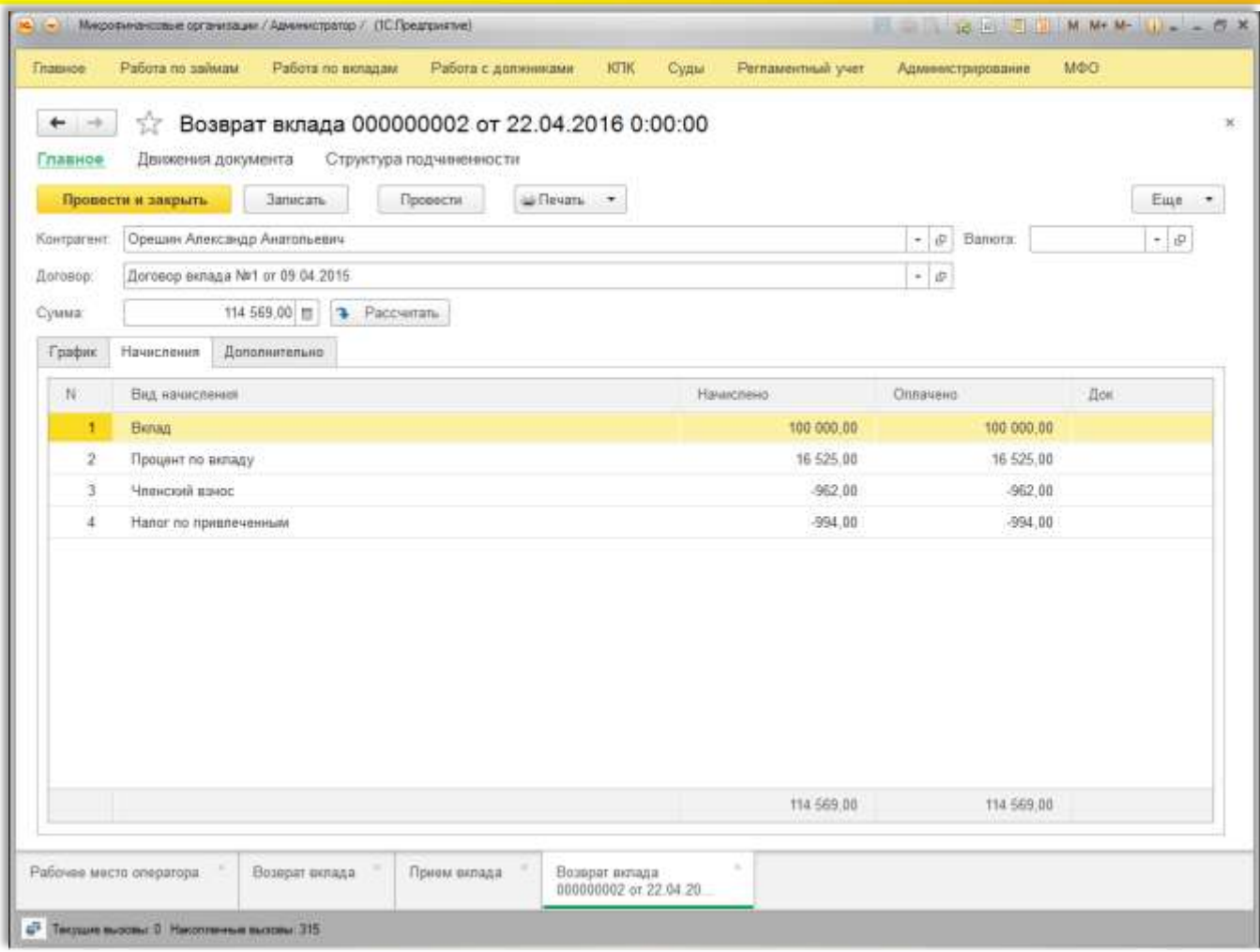

Регламентные операции

Регламентные операции по начислению процентов

Формирование протоколов вступления, исключения и выдачи займов

Реестр пайщиков

Кассовая книга

Учет НДФЛ

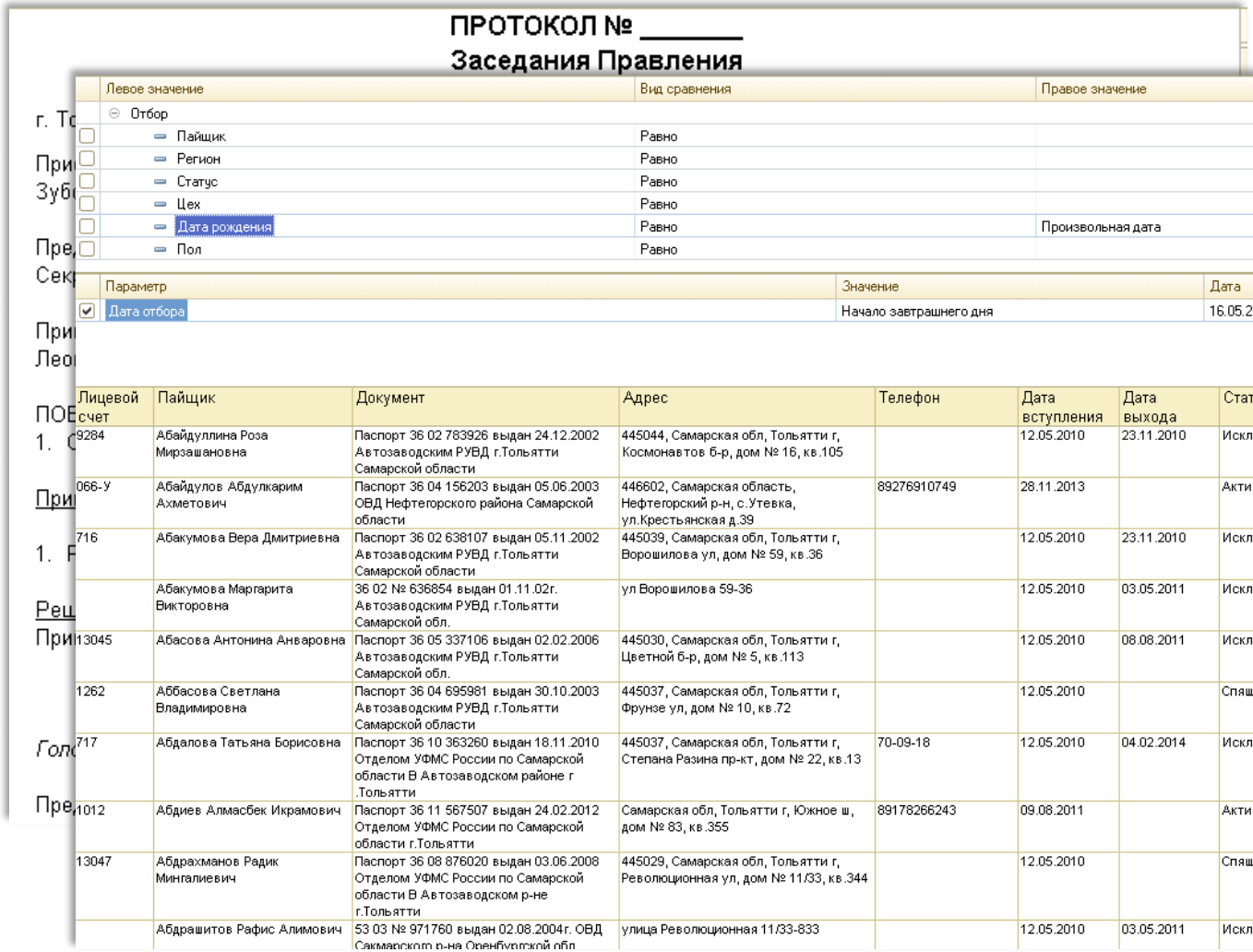

ПРОТОКОЛ № _____
Заседания Правления

Левое значение	Вид сравнения	Правое значение
Отбор		
Пайщик	Равно	
Регион	Равно	
Статус	Равно	
Цех	Равно	
Дата рождения	Равно	Произвольная дата
Пол	Равно	

Параметр	Значение	Дата
Дата отбора	Начало завтрашнего дня	16.05.2014 0:0

Лицевой счет	Пайщик	Документ	Адрес	Телефон	Дата вступления	Дата выхода	Статус
9284	Абайдуллина Роза Мирзашановна	Паспорт 36 02 783926 выдан 24.12.2002 Автозаводским РУВД г.Тольятти Самарской области	445044, Самарская обл, Тольятти г, Космонавтов б-р, дом № 16, кв.105		12.05.2010	23.11.2010	Исключен
066-У	Абайдулов Абдулкарим Ахметович	Паспорт 36 04 156203 выдан 05.06.2003 ОВД Нефтегорского района Самарской области	446602, Самарская область, Нефтегорский р-н, с.Утевка, ул.Крестьянская д.39	89276910749	28.11.2013		Активный
716	Абакумова Вера Дмитриевна	Паспорт 36 02 638107 выдан 05.11.2002 Автозаводским РУВД г.Тольятти Самарской области	445039, Самарская обл, Тольятти г, Ворошилова ул, дом № 59, кв.36		12.05.2010	23.11.2010	Исключен
	Абакумова Маргарита Викторовна	36 02 № 636854 выдан 01.11.02г. Автозаводским РУВД г.Тольятти Самарской обл.	ул Ворошилова 59-36		12.05.2010	03.05.2011	Исключен
13045	Абасова Антонина Анваровна	Паспорт 36 05 337106 выдан 02.02.2006 Автозаводским РУВД г.Тольятти Самарской обл.	445030, Самарская обл, Тольятти г, Цветной б-р, дом № 5, кв.113		12.05.2010	08.08.2011	Исключен
1262	Аббасова Светлана Владимировна	Паспорт 36 04 695981 выдан 30.10.2003 Автозаводским РУВД г.Тольятти Самарской области	445037, Самарская обл, Тольятти г, Фрунзе ул, дом № 10, кв.72		12.05.2010		Спящий
717	Абдалова Татьяна Борисовна	Паспорт 36 10 363260 выдан 18.11.2010 Отделом УФМС России по Самарской области В Автозаводском районе г .Тольятти	445037, Самарская обл, Тольятти г, Степана Разина пр-кт, дом № 22, кв.13	70-09-18	12.05.2010	04.02.2014	Исключен
1012	Абдиев Алмасбек Икрамович	Паспорт 36 11 567507 выдан 24.02.2012 Отделом УФМС России по Самарской области г.Тольятти	Самарская обл, Тольятти г, Южное ш, дом № 83, кв.355	89178266243	09.08.2011		Активный
13047	Абдрахманов Радик Мингалиевич	Паспорт 36 08 876020 выдан 03.06.2008 Отделом УФМС России по Самарской области В Автозаводском р-не г.Тольятти	445029, Самарская обл, Тольятти г, Революционная ул, дом № 11/33, кв.344		12.05.2010		Спящий
	Абдрашитов Рафис Алимович	53 03 № 971760 выдан 02.08.2004г. ОВД Сакмарского р-на Оренбургской обл	улица Революционная 11/33-833		12.05.2010	03.05.2011	Исключен

Работа с должниками. Суды

Работа с должниками

Регистрация судебного иска

Погашение судебных исков

Возможность настраивать бизнес-процесс работы с должниками

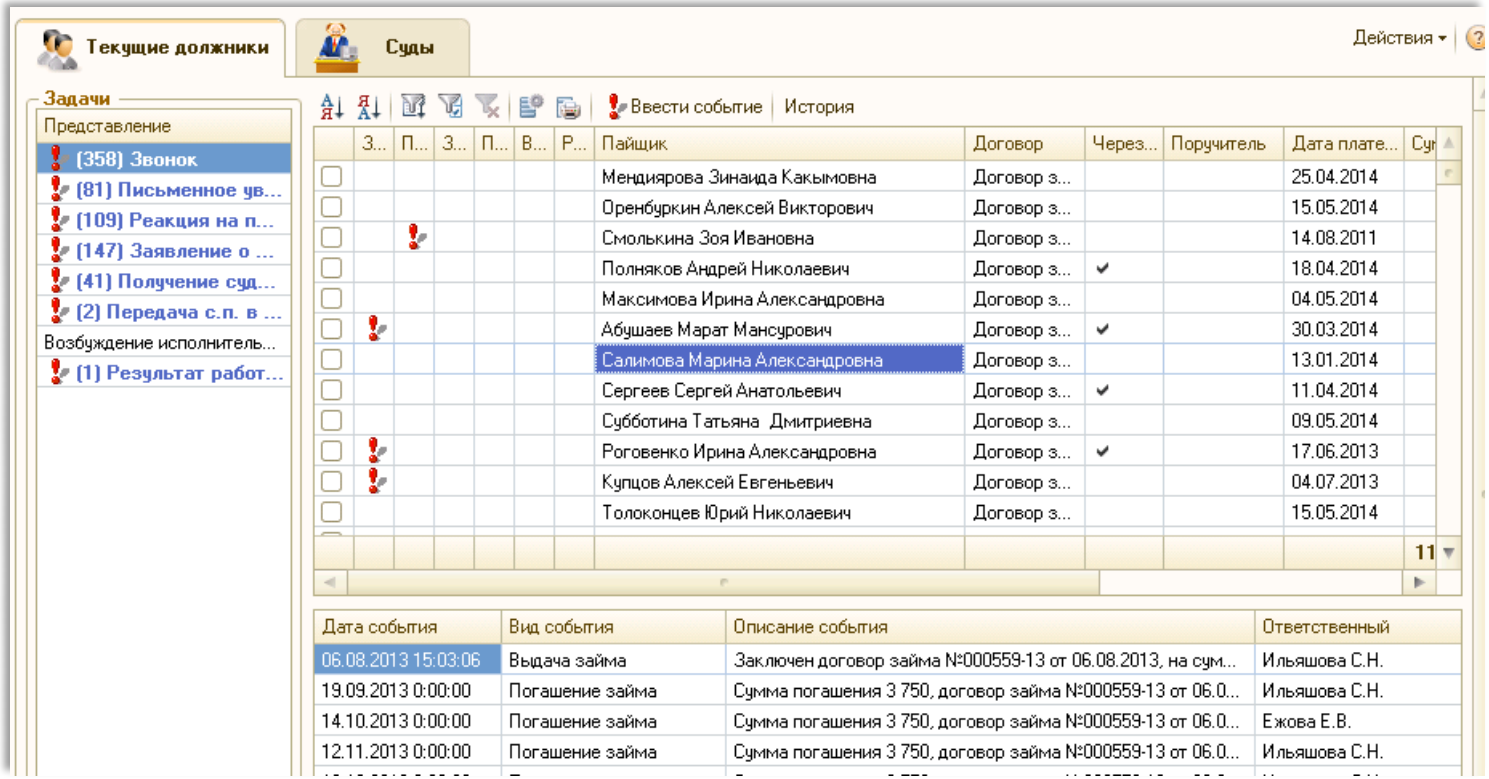

Отчеты

Возможность формирования различных оперативных отчетов

Судебные дела

Отбор: Период с 01.01.2013 0:00:00 по 31.12.2013 23:59:59

Пайщик	Номер приказа	Дата начала действия	Сумма госпошлины	Сумма пени	Сумма процентов	Сумма долга	Сумма ЧВ	Итого

Пайщик: Абдалова Татьяна Борисовна

Информация:

Согласие ПДн

Поступления по исполнительным листам за период с 01.01.2013 по 30.09.2013 г.

№ п/п	Ф.И.О. должника	Сумма итого	В том числе					Дата закрытия
			ГП	Пени	Проценты	ОД	ЧВ	
1	Першина Марина Михайловна	6 406,95	435,63	5 971,32				
2	Гордеев Алексей Викторович	13 750,00				13 750,00		
3	Ельчанинов Александр Васильевич	7 207,77		1 207,77		6 000,00		
4	Сахаров Олег Анатольевич	1 894,87				1 894,87		
5	Кошелев Алексей Александрович	4 729,19				4 729,19		
6	Никонова Татьяна Евгеньевна	8 399,06	200,00	2 963,00	236,06	5 000,00		
7	Мельникова Галина Юрьевна	2 035,72				2 035,72		
8	Ярыпин Владимир Евгеньевич	8 600,00				8 600,00		
9	Широбокова Ольга Константиновна	1 572,02		1 572,02				
10	Дылинов Александр Маратович	7 736,35	635,15	7 101,20				
11	Трифонов Андрей Александрович	8 412,98			0,08	5 417,90	2 995,00	
12	Телятникова Марина Викторовна	2 115,31		2 115,31				
13	Мамыкина Светлана Александровна	7 988,94		1 729,03	747,53	5 512,38		
14	Максимович Валерий Константинович	3 336,30				3 336,30		
15	Шакуров Эдуард Фрунзевич	12 585,14	457,77	12 127,37				
16	Картубаева Акблик Табалдаевна	3 855,42	904,64	2 950,78				
17	Кичаева Ирина Евгеньевна	4 489,75		2 479,08		2 010,67		
18	Кузнецов Владимир Юрьевич	5 988,05		2 757,08		3 230,97		
19	Куприянов Сергей Викторович	7 960,00				7 960,00		
20	Талочкин Игорь Александрович	850,00	850,00					
21	Никулина Наталья Владимировна	2 630,29		2 630,29				
22	Карпеева Елена Владимировна	6 000,00				6 000,00		
ИТОГО:		128 544,11	3 483,19	45 604,25	983,67	75 478,00	2 995,00	

ТОЛЬЯТТИ SOFT

Новые возможности программы

- **Р**ассылка СМС
- **О**рганайзер: постановка задач, напоминание о текущих задачах, контроль исполнения, связь между пользователями
- **Э**лементы системы антифрод, интеграция с БКИ
- **Э**лементы системы внутрикорпоративный антифрод
- **Э**лементы системы скоринга
- **Р**абочее место офицера по безопасности

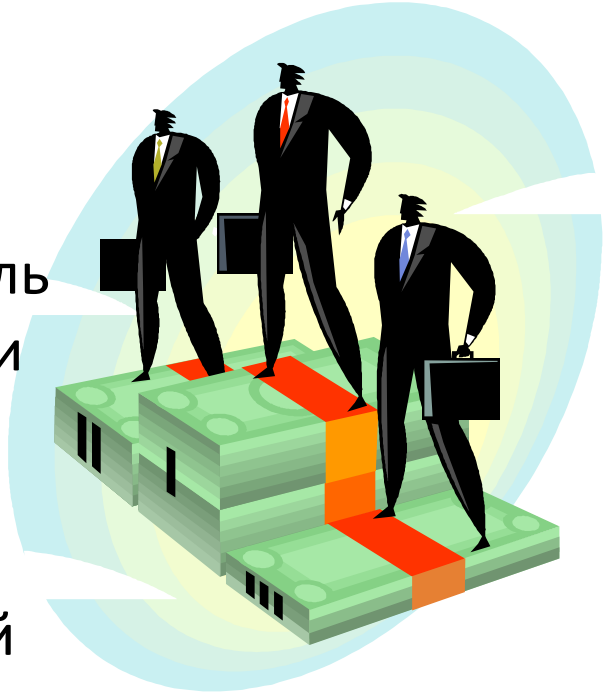

ТОЛЬЯТТИ SOFT

Новые возможности программы

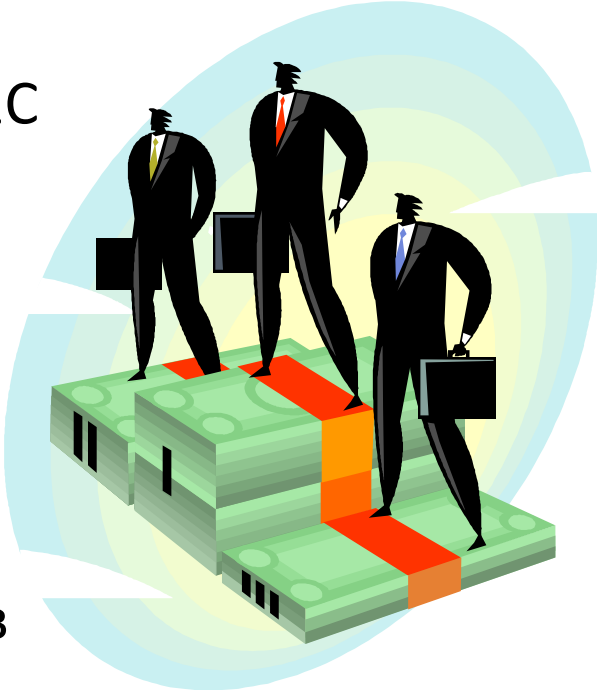

- **Т**ехнология тонкого клиента платформы 1С
- **В**озможности новой платформы 1С 8.3 работы в операционной системе Linux
- **О**рганизация личного кабинет клиента кооператива в интернете
- **О**рганизация разветвленной сети филиалов и точек выдачи/приема займов
- **О**тказ от использования шаблонов Word

  и использование стандартных возможностей платформы

  1С по настройке шаблонов договоров и прочих печатных форм

Контакты

ООО «Тольятти-Софт»

Адрес: г. Тольятти, Новый проезд 8, офис 316

Тел.: (8482) 955-999

Эл. почта: tol_soft@mail.ru

Директор: Сизов Юрий Александрович

Заместитель директора: Жабина Светлана Алексеевна

Спасибо за внимание!