АЙТЕКО ТЕХНОЛОДЖИ

ИНТЕРАКТИВНОЕ ОБОРУДОВАНИЕ **ПРОСИГМА**

8 (800) 250-06-93 | sale@prosigma.ru

МИТ Тропик бинар
автономное питание
и всепогодный режим

МИТ Ретеил 32
оптимизация маркетинка
и продаж

МИТ Сенсорный стол
изменяемый угол
и высота наклона

ПАК Титаниум Доступная среда
удобен для эксплуатации
всех групп населения

Пак Мои документы
универсальный
электронный
автономный
менеджер

ПАК Феррум Доступная среда
передовая разработка в области
обеспечения безбарьерной
информационной доступности

МИТ Представительский
эргономичный корпус
и стильный дизайн

АЙТЕКО ТЕХНОЛОДЖИ

ЖИГУЛЁВСКАЯ ДОЛИНА
ТЕХНОПАРК

Sk Сколково

АЙТЕКО ТЕХНОЛОДЖИ

Программно-аппаратные комплексы самообслуживание

- гарантия 5 лет
- удаленное управление WI-FI, 3G, LTE, LAN
- бесперебойная работа
- 54–ФЗ — фискальный принтер, онлайн касса
- машинное зрение
- большой сенсорный экран
- эргономичный современный дизайн
- антивандальный корпус
- IP65 — эксплуатация от -20 до +30 в уличных условиях
- сделано в РФ

ОТРАСЛЕВЫЕ ПРОГРАММНЫЕ РЕШЕНИЯ

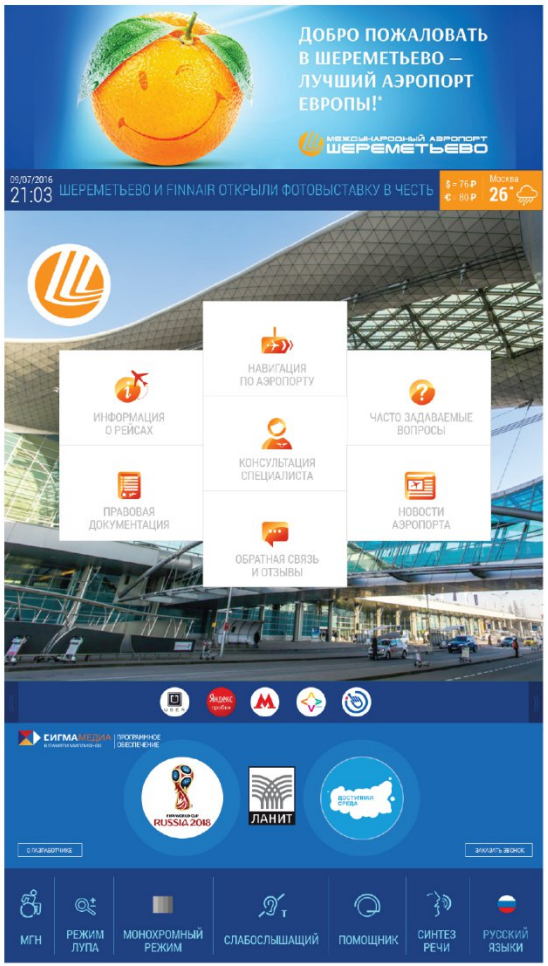

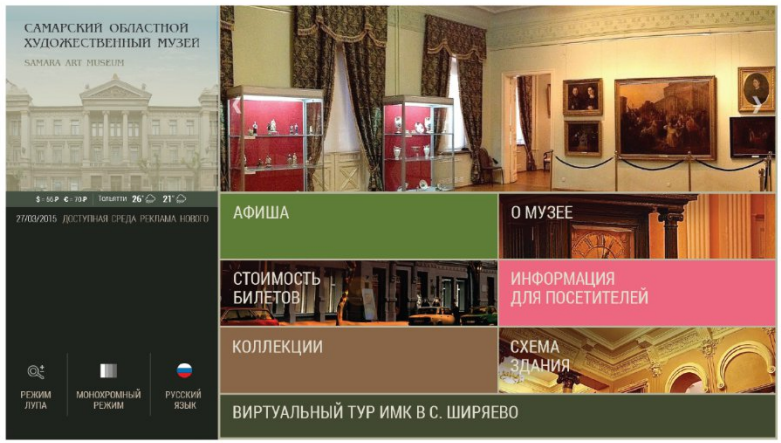

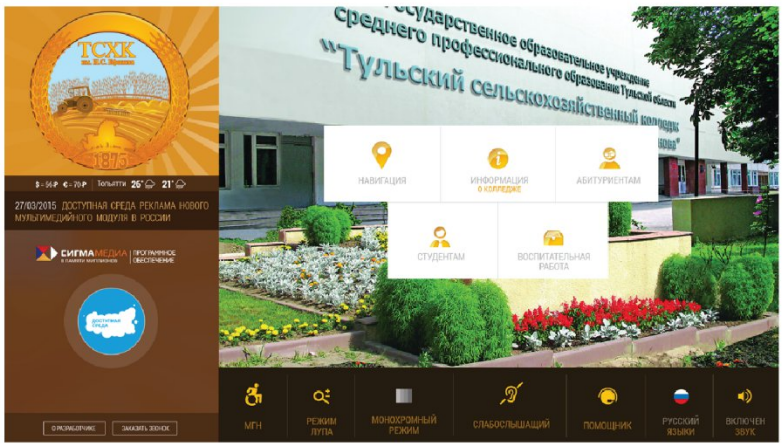

АЙТЕКО ТЕХНОЛОДЖИ

5 логических частей ПО:

1. Панель иструментов «Барьерная среда»
2. Панель иструментов «Разработчики»
3. Тулбар «Полезные ресурсы»
4. Основное рабочее поле
5. Бегущая строка, часы, календарь, погода, курсы валют
6. Сквозной баннер для рекламно-информационного контента

5 фактов о ПО:

1. Быстрый, удобный доступ к популярным разделам
2. Уникальное сочетание современного дизайна с доп. функционалом безбарьерной среды
3. Централизованное дистанционное управление
4. Мгновенная замена контента в режим онлайн
5. Возможность использования нескольких сервисов, приложений и сайтов на одном устройстве

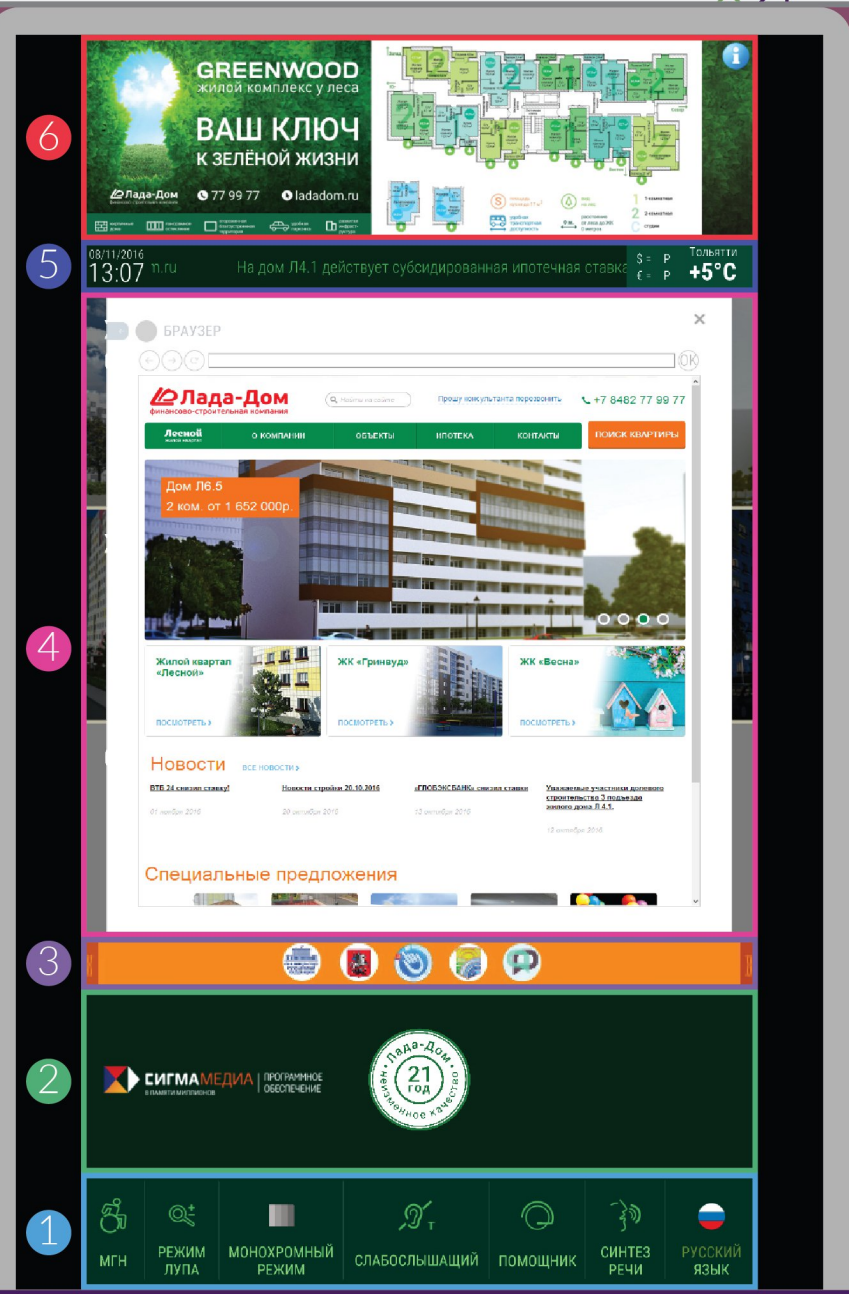

АЙТЕКО ТЕХНОЛОДЖИ

МИТ ПРОСИГМА ПРЕДСТАВИТЕЛЬСКИЙ

Представительский топовая модель, полностью отвечающая критерию цена-качество.
Привелекательный дизайн и антивандальный корпус делают терминал идеальным решением для обеспечения безбарьерной доступности к информации в местах массовго скопления людей.
Высокий потенциал модернизации, обеспечивает оборудование множеством дополнительных опций без дополнительных затрат на инжиниринг и внедрение.

Размер диагонали: 32", 43", 55"
Стеклянный/стальной/деревянный фасад
Толщина профиля корпуса 70 мм
Брендирование корпуса в индивидуальный дизайн

АЙТЕКО ТЕХНОЛОДЖИ

МИНИ ОФИС
МОИ ДОКУМЕНТЫ

Предназначен для размещения в местах оказания услуг для автоматизации процесса и обеспечения безбарьерной информационной доступности. Неоспоримым преимуществом комплекса является функционал и потенциал кастомизации под индивидуальные требования в соответствии с отраслевыми задачами: интерактивная навигация по объекту, план эвакуации, электронная очередь, видео отзывы.

Размер диагонали: 43", 55"
Термопринтер
Клавиатура Брайля
Индукционная система
Специализированное ПО СИГМАМЕДИА

АЙТЕКО ТЕХНОЛОДЖИ

ДИАГНОСТИЧЕСКИЙ ТЕРМИНАЛ ЗДОРОВЬЕ

Это функциональная система тестирования, которая содержит алгоритм автоматического перекрестного анализа. Устройство создано для оптимизации процесса анализа состояния здоровья человека.

Уникальная комбинация медицинских приложений для получения краткого обзора наиболее важных регуляторных механизмов человеческого организма. Он предназначен для быстрой оценки и эффективного определения и управления терапевтическим планом по профилактике, наблюдению и сопровождению клиентов, пациентов и спортсменов.

Размер диагонали: 43", 32"
Датчик пульсового оксиметра
Веб камера, ростомер и сканер
QR-код (опционально)

АЙТЕКО ТЕХНОЛОДЖИ

ПРОГРАММНО-АППАРАТНЫЙ КОМПЛЕКС ДОСТУПНАЯ СРЕДА

Доступная среда — модель терминала с сенсорным экраном.

Уникальным преимуществом на рынке остается модификация на OS Open source с программным комплексом СИГМАМЕДИА «Безбарьерная информационная среда».
С 7 режимами для инвалидов, браузером, 7 цветовыми схемами и удобным интерфейсом для формирования презентаций.
Отличительной же особенностью к аналогам, является модуль удаленный чат с возможностью видео и аудио позволяющий связаться с удаленным оператором по средствам видео, аудио и текста.
Оборудование адаптировано под использование всеми группами населения, включая людей с нарушениями статодинамических и сенсорных функций.

Размер диагонали: 43", 55"
Клавиатура Брайля
Индукционная система
Специализированное ПО СИГМАМЕДИА «Безбарьерная среда»
Толщина профиля корпуса 70 мм
Брендирование корпуса в индивидуальный дизайн

АЙТЕКО ТЕХНОЛОДЖИ

ПРОГРАММНО-АППАРТНЫЙ КОМПЛЕКС ТОТАЛ

Терминал «Тотал» — отказоустойчивое оборудование с режимом работы 24/7

Возможности оборудования предусматривает удобный и беспрепятственный доступ к сенсерному экрану людей на инвалидных колясках. Имеет встроенную информационную систему для слабовидящих, предназначенную для передачи аудио-информации лицам с нарушенной функцией слуха в общественных местах с повышенным уровнем шума. Обладает автоматической системой голосового озвучивания текстовой информации и системой сенсорного управления для незрячих людей, программным обеспечением с адаптированным под использование на больших сенсорных экранах интерфейсом.

Размер диагонали: 43", 55"
Толщина профиля корпуса 70 мм
Световой элемент буква « i »
Тактильные пиктограммы выполнены шрифтом Брайля
Индукционная система
Специализированное ПО СИГМАМЕДИА «Безбарьерная среда»

АЙТЕКО ТЕХНОЛОДЖИ

МНОГОФУНКЦИОНАЛЬНЫЙ ИНФОРМАЦИОННЫЙ ТЕРМИНАЛ ПРЕДСТАВИТЕЛЬСКИЙ RETAIL

Платежный комплекс работает на самой надёжной платформе в модельном ряде — Представительский, это наилучшее соотношение цены, диагонали дисплея и возможности встраивать доп. оборудование без переплаты на модернизацию.
Терминал оснащен встроенным чековым термопринтером, pos-терминалом и фискальным накопителем, что позволяет производить продажу и оплату услуг с полным соблюдением 54-ФЗ.
Угол наклона 15 градусов обеспечивает удобную эксплуатацию большого сенсорного мультитач дисплея.

Размер диагонали: 43", 55"
Толщина профиля корпуса 70 мм
Брендирование корпуса
в индивидуальный дизайн

АЙТЕКО ТЕХНОЛОДЖИ

МНОГОФУНКЦИОНАЛЬНЫЙ ИНФОРМАЦИОННЫЙ ТЕРМИНАЛ RETAIL 32

Многофункциональный информационный терминал Retail — новейшая модель, разработанная для решения проблем автоматизации продаж.
Привлекательный дизайн и антивандальный корпус делают терминал идеальным решением для обеспечения безбарьерной доступности к информации и автоматизации маркетинга и продаж в местах массового скопления людей.

Угол наклона 76° обеспечивает удобную эксплуатацию большого сенсорного мультитач-дисплея. Оснащен двумя принтерами для печати билетов и чеков, которые позволяют с легкостью осуществлять продажу билетов и оплату услуг прямо через терминал.

Размер диагонали: 32"
Толщина профиля корпуса 30 мм
Степень защиты корпуса IP56
Антивандальная Pin Pad клавиатура
Антивандальный Card reader
RFID считыватель (смарт карты), NFC, QR
Специализированное ПО СИГМАМЕДИА «Безбарьерная среда»

АЙТЕКО ТЕХНОЛОДЖИ

МНОГОФУНКЦИОНАЛЬНЫЙ ИНФОРМАЦИОННЫЙ ТЕРМИНАЛ ДОСТУПНАЯ СРЕДА ФЕРРУМ

Передовая компании в области обеспечения безбарьерной информационной доступности в местах массового скопления людей.
Терминал обладает уникальными техническими характеристиками и программными режимами, которые устраняют большинство барьеров для получения информации:
— технологический вырез нижней части конструкции предназначен для комфортной эксплуатации оборудования людьми в инвалидных колясках;
— клавиатура Брайля делает информацию, получаемую через терминал, доступной для слабовидящих и слепых, индукционная система адаптирует содержаниедля восприятия слабослышащими группами населения;
— семь специальных режимов поддержки программного обеспечения завершают формирование истинного барьера — свободная информационная среда.

Размер Диагонали: 43"
Клавиатура Брайля
Индукционная система

ПРОГРАММНО-АППАРАТНЫЙ КОМПЛЕКС ДОСТУПНАЯ СРЕДА ТИТАНИУМ

Терминал «Титаниум» дополнительно оснащен программным комплексом для управления контентом «Безбарьерная среда», индукционной системой и антивандальной клавиатурой с тактильным шрифтом Брайля.
Предназначен для использования в холлах, входных зонах, образовательных учреждениях и переговорных комнат.
Современный эргономичный интерфейс програмного обеспечения, разработанный специально для работы на больших сенсорных дисплеях и адаптированный для использования оборудования людьми с нарушениями статодинамических (маломобильные группы населения) и сенсорные функции (слабовидящие, слабослышащие).

Размер диагонали: 32", 43", 55"
Индукционная система
Специализированное ПО СИГМАМЕДИА «Безбарьерная среда»

АЙТЕКО ТЕХНОЛОДЖИ

МУЛЬТИМЕДИЙНЫЙ КОМПЛЕКС КНИГА

Дополнить архаичный мир музейного искусства новыми цифровыми технологиями и познакомить «поколение Z» с историческим и культурным наследием своего города, края, государства.
Команда компании ПРОСИГМА представляет нестандартное решение поставленных задач и реализацию проекта с нуля.
Мультимедийный комплекс книга — сенсорный дисплей с индивидуальным программным обеспечением, кастомизированным под профиль музея.
Значительно расширяющее возможности получения информации и дополняющее экспозицию современными элементами цифровизации.

Размер диагонали: 32", 43", 55"
Элементы корпуса выполнены из искусственного камня
Степень защиты корпуса IP56
Датчик влажности и тепла
Термостат

АЙТЕКО ТЕХНОЛОДЖИ

ПРОГРАММНО-АППАРАТНЫЙ КОМПЛЕКС АНТИВИРУС

Предназначем для установки в местах массового скопления людей, корпус терминала выполнен в антивандальном исполнении со степенью защиты IP56.

Основной задачей ПАК является информирование граждан и гостей страны об приоритетных услугах оказываемых в значчимой социально-экономической отрасли, а именно: транспортная инфраструктура, образовательные учреждения, ПФР, ФСС, миграционная служба.
Особенностью модели является обеспечение безопасности здоровья пользователя.
В терминал встроены: автоматический распылитель дезинфектор для рук на 7100 доз, тепловизор с камерой фиксации лица для автоматического измерения температуры и определения рисков заражения.

Размер диагонали: 43", 55"
Степень защиты корпуса IP56
Автоматический распылитель на 7100 доз
Тепловизор для автоматического измерения температуры

АЙТЕКО ТЕХНОЛОДЖИ

ДЕЗИНФЕКТОР СМЕКОР

Дезинфектор с интерактивным экраном — простой и надежный дезинфектор для бесконтактной и быстрой гигиены рук.
Распыление жидкого антисептика на руки без прикосновений к аппарату, что обеспечивает гарантированную чистоту без вредных бактерий и инфекций.
Мощная форсунка создает направленное аэрозольное облако жидкого антисептика, а минимальный размер капель гарантирует проникновение препарата в мельчайшие складки кожи и полное покрытие поверхности.
А вариант мобильной конструкции дает возможность перемещения одном человеком без дополнительной помощи.

Размер диагонали: 15"
Корпус из нержавеющей стали
Инфракрасный датчик для измерения температуры
Датчик остатка антисептика
Бак для антисептической жидкости на 10 литров
RFID считыватель (смарт карты), NFC, QR

МОНОБЛОК

Моноблок соответствует стандартам безопасности и предназначен для эксплуатации всеми группами населения.

Он обладает антивандальным мультитач дисплеем, системой удаленного управления, ультратонким алюминиевым корпусом, FULL HD экраном 15 дюймов, закаленным стеклом 4 мм, регулировкой угла наклона 120°, камерой высокого разрешения с автофокусом, контролируемым доступом к интерфейсам, возможностью бесперебойной работы терминала 24/7, интегрированная плата Intel Core I5, OS Windows или OS Android.

Размер диагонали: 15"
Ультралегкий
Толщина профиля корпуса 30 мм
Регулируемый угол наклона
Камера высокого разрешения
Мультач

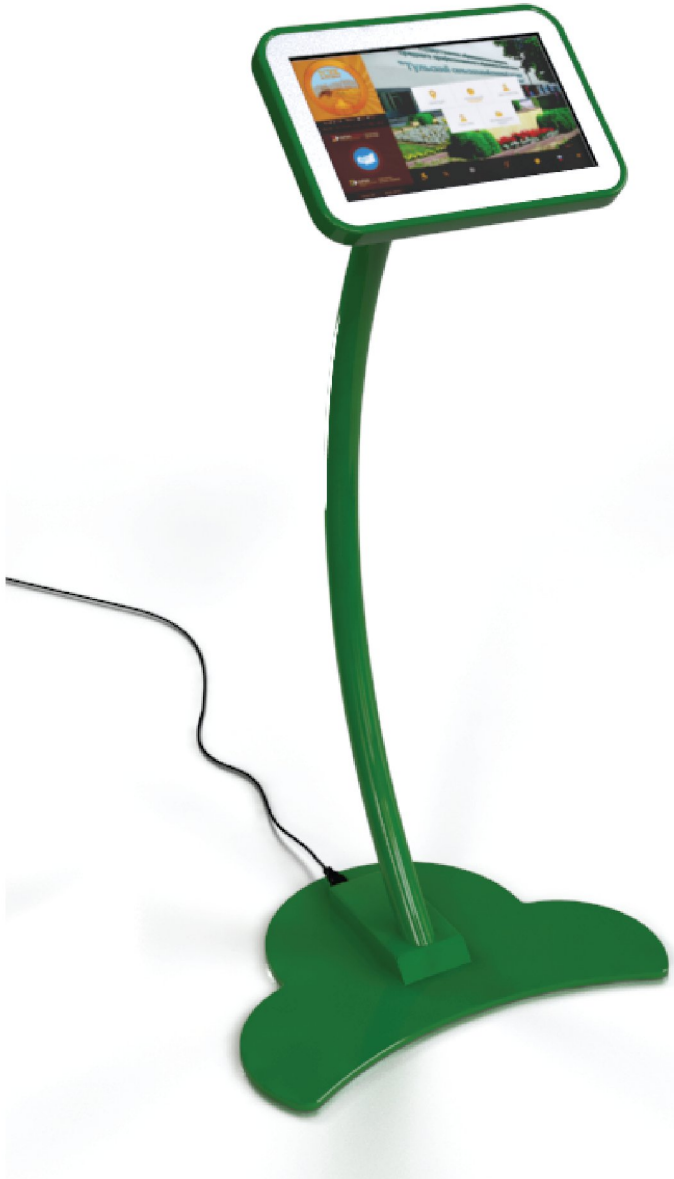

АЙТЕКО ТЕХНОЛОДЖИ

СЕНСОРНЫЙ СТОЛ

Сенсорный стол создан для смелых современных руководителей открытых и заинтересованных в безбарьерном доступе поситителей и коллег к важной и актуальной информации.
Регулируемый угол наклона сенсорного мультитач экрана от 0 до 90°, изменяемое положение столешницы в двух плоскостях, облаченного в тонкий алюминиевый профиль и защитное глянцевое стекло, позвоит сделать его понастоящему удобным для всех групп населения: в том числе МГН.
Эргономичный дизайн и выразительные черты оборудования добавят технологичности и инновационности вашему офису/приемной.

Размер диагонали: 32", 43", 55"
Толщина профиля корпуса 30 мм
Электропривод угла наклона от 0 до 90°
Изменение высоты столешницы на 50 см

АЙТЕКО ТЕХНОЛОДЖИ

ПАК Дошколенок

Бюджетный вариант с максимальным количеством доп.опций и программных продуктов для современного дошкольного образования

Интерактивная панель на ножке манипуляторе

Высокая мобильность и удобство эксплуатации с изменением угла наклона и высоты расположения панели

Интерактивная панель

Тренд в образовательном оборудовании: мощный вычислительный комплекс, современная технология отображения контента 4K LCD, функциональные аксессуары и разнообразное прикладное ПО

Логопедический стол

Логопедический стол - использование лучших методик в области коррекции речи и современных интерактивных технологий для логопедов дошкольного образования и начальной школы.

Интерактивная панель на мобильной стойке Хайтек

Удобная, бюджетная система крепления, позволяет изменять высоту без снятия оборудования и доп.инструментов

МИК Кульман

Высокая мобильность и долговечность

ИНТЕРАКТИВНОЕ ОБОРУДОВАНИЕ ДЛЯ ОБРАЗОВАНИЯ «ПРОСИГМА»

АЙТЕКО ТЕХНОЛОДЖИ

ЖИГУЛЁВСКАЯ ДОЛИНА ТЕХНОПАРК

Sk Сколково

АЙТЕКО ТЕХНОЛОДЖИ

ПРОГРАММНО-АППАРАТНЫЙ КОМПЛЕКС ДОШКОЛЁНОК — ВЕСЬ МИР В ОДНОМ КАСАНИИ

Мультимедийный игровой комплекс сконструирован с учетом адаптации оборудования для эксплуатации детьми дошкольного возраста.

Широкая устойчивая ножка и эргономичный дизайн с обтекаемой поверхностью делает оборудование устойчивым и абсолютно безопасным.

ПАК оснащен мощным аппаратным комплексом способным удовлетворить требования современных образовательных комплексов и игровых программ.

Полезные дополнения: электропривод изменений угла наклона дисплея с 0 до 90 градусов и яркая цветовая гамма окраски.

Резмер диагонали: 32", 43", 55"
Обтекаемые, безопасные формы конструкции
Образовательный контент

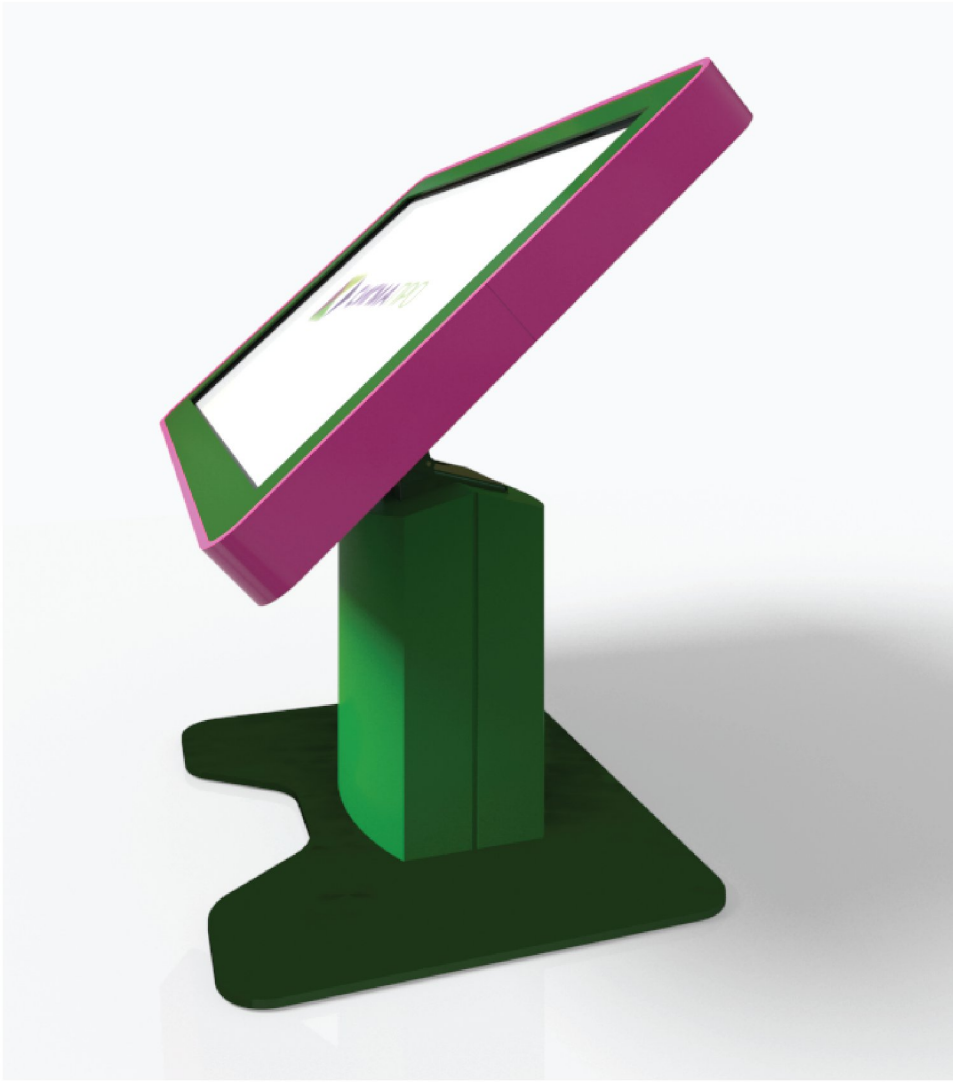

АЙТЕКО ТЕХНОЛОДЖИ

ПРОГРАММНО-АППАРАТНЫЙ КОМПЛЕКС ДОШКОЛЁНОК 2.0 – ВЕСЬ МИР В ОДНОМ КАСАНИИ

Мультимедийный игровой комплекс сконструирован с учетом адаптации оборудования для эксплуатации детьми дошкольного возраста.

Яркий цветовой эргономичный дизайн с обтекаемой поверхностью делает оборудование устойчивым и абсолютно безопасным.

ПАК оснащен мощным аппаратным комплексом способным удовлетворить требования современных образовательных комплексов и игровых программ.

Резмер диагонали: 32", 43", 55"
Обтекаемые, безопасные формы конструкции
Образовательный контент

АЙТЕКО ТЕХНОЛОДЖИ

ЛОГОПЕДИЧЕСКИЙ СТОЛ

Профессиональное решение для психологов, дефектологов и логопедов, позволяющее на самом высоком уровне проводить, как индивидуальную, так и групповую работу с детьми.
Логопедический стол оснащен интерактивной панелью с максимаотным разрешением, 2-мя системами вывода изображений, встроенной акустической системой с микрофонами для работы с интерактивным специализированным программным обеспечением, 2-мя зеркалами для индивидуальной работы (для отработки мимики).
Управление осуществляется с помощью беспроводных мыши и клавиатуры или же тачпада.
Стол рассчитан на использование в детских образовательных и медицинских учреждениях при проведении логопедических занятий.

Резмер диагонали: 27"

АЙТЕКО ТЕХНОЛОДЖИ

МОБИЛЬНЫЙ ИНТЕРАКТИВНЫЙ КУЛЬМАН

Мобильный интерактивный кульман доска прямой проекции, позволяющая учителю и ученику одновременно работать с разнообразными учебными материалами и электронными уроками. Встроенный компьютер на Open source OS обладает 4 ядерным процессором и встроенной памятью.
Предустановленный программный комплекс обладает необходимым функционалом полноценного графического редактора и flip chart.
Для расширения функций МИК, возможно подключение ПК преподавателя со специализированным программными комплексами, с последующим выводом информации на рабочую сенсорную поверхность.

Размер диагонали: 82"
Оборудование оснащено электроприводами:
Изменение угла наклона от 0 до 90°
Увеличение высоты столешницы от пола на 50 см
Передвижное основание
Встроенный компьютер

ИНТЕРАКТИВНАЯ ПАНЕЛЬ

Интерактивные сенсорные панели ПРОСИГМА — это современные и технологические системы, заменяющие комплекс устройств для создания полноценного интерактивного образовательного процесса обучения.
Сверх яркий дисплей с разрешением 4K и углом обзора 178° позволяет транслировать контент самого высокого качества, встроенная аудиосистема обладает громким объемным звуком.
Сенсорная инфракрасная технология с 20 одновременными касаниями обеспечивает взаимодействие с интерфейсом панели на OS Android и OS Windows, две операционные системы обеспечивают комплекс возможностей установки разнообразного прикладного, образовательного, развлекательного программного обеспечения.
Для взаимодействия с внешними устройствами оборудование оснащено множеством интерфейсов: USB, HDMI, LAN, WI-FI, Jack 3.5 и.т.д

Размер диагонали: 55", 65", 75", 86"
Высокое разрешение 4K
OPS
Системы крепления
Дополнительные аксессуары

ПРОГРАММНО-АППАРАТНЫЙ КОМПЛЕКС **УМНЫЙ ГОРОД**

АЙТЕКО ТЕХНОЛОДЖИ

ЖИГУЛЁВСКАЯ ДОЛИНА
ТЕХНОПАРК

Sk Сколково

АЙТЕКО ТЕХНОЛОДЖИ

ЗАРЯДНАЯ СТАНЦИЯ

Комплекс состоит из 16 ячеек, внутки которых размещены наиболее популярные порты и розетка 220 В.
Цель и предназначение зарядных станций — обеспечить бесплатный доступ граждан к средствам для подзарядки своих гаджетов, ноутбуков и других электронный устройств.

Размер диагонали: 22"
Защитные дверцы ячеек с кодовым замком
Яркая посветка
Специализированное ПО СИГМАМЕДИА
«Безбарьерная среда»

ЗАРЯДНАЯ СТЕЛЛА

Это не только мощная рекламная площадка, но и зарядная станция, на которой размещены наиболее популярные зарядные порты с возможностью бесплатной одновременной подзарядки нескольких гаджетов и через USB-разъемы делающие данный продукт универсальным.
На стойке установлены четыре жидкокристаллических сенсорных мульти-тач дисплея Сид с высоким разрешением и яркостью изображения, облаченных в прочный корпус из тонкого алюминиевого профиля, конструкционной стали и глянцевого закаленного стекла на лицевой стороне.
Эргономичный дизайн в сочетании с антивандальным корпусом обеспечивают надежную работоспособность зарядной станции при температурных режимах от 0 до +30°С.

Размер диагонали: 15", 19", 22", 24", 27", 32"
Степень защиты корпуса I56
ПО Digital Signage

АЙТЕКО ТЕХНОЛОДЖИ

ЭЛЕКТРОННАЯ ОЧЕРЕДЬ NEW

Привелекательный внешний вид и вандалоустойчевый корпус сделали этот сенсорный терминал удачным решением для публичного доступа к информации.

Основа корпуса — тонкий алюминиевый профиль. За счет использования конструкции разных материалов (сталь, хромированный металл, закаленное стекло) удалось добиться высокой прочности и легкости корпуса, а также удобства при замене комплектующих.

Среди преимуществ терминала: бесперебойное питание, возможность установки card-rider'a, стекло для брендирования, устойчивая антивандальная конструкция, проекционный экран.

Размер диагонали: 15", 19", 22", 24", 27"
Источник бесперебойного питания
Стекло для индивидуального брендирования
RFID считыватель (смарт карты), NFC, QR

АЙТЕКО ТЕХНОЛОДЖИ

ЭЛЕКТРОННАЯ ОЧЕРЕДЬ 24

Терминал предназначен для использования в качестве регистрационного терминала системы управления электронной очередью в местах массового скопления людей.
Лицевая поверхность, выполненная из закаленного стекла, специально термически обработанная, против царапин, надежно защищает сенсорный экран.
Размер экрана 24 дюйма.
В комплект поставки входит термопринтер.
Главной особенностью этой модели является столик из монолитного стекла, а так же возможность брендирования по запросу заказчика.
Предусмотрено встраивание дополнительного оборудования: WiFi адаптер, 3G PCI адаптер, web-камера, микрофон, считыватель (смарт карты), 3D/2D сканер штрих-кода, источник бесперебоиного питания.

Размер диагонали: 24"
Источник бесперебойного питания
Стекло для индивидуального брендирования
RFID считыватель (смарт карты), NFC, QR

АЙТЕКО ТЕХНОЛОДЖИ

КОПИРОВАЛЬНЫЙ ТЕРМИНАЛ СКАНВЕНД

Новейшая модель современного многофункционального вендингового копировального автомата. Терминал разработан на базе исследований потребностей эксплуатации и технических возможностей торгового копировального оборудования.
Данную модель отличает качество сборки, надежность работы и удобство как пользования, так и управления.
Широкий набор встроенного в терминал оборудования позволяет оперативно выполнить сканирование и распечатку необходимых документов формата А4 с flash-носителей.

Размер диагонали: 15", 19"
Принтер А4
Монохромный/цветной принтер
Сканер А4
Купюроприемник
POS-терминал для бесконтактной оплаты

АЙТЕКО ТЕХНОЛОДЖИ

СПАСИБО ЗА ВНИМАНИЕ!

8 800 250 06 93
smm@prosigma.ru

интерактивныепанели.рф
интерактивныйкульман.рф
дезинфектор-смекор.рф

prosigma.ru
smartcityrussia.com
термометр-инфракрасный.рф

445043, Самарская обл., Тольятти, Южное шоссе, 163
Технопарк «Жигулевская долина», корпус 2.3С, офис 246